

UPUTE ZA PREGLED PRIJEDLOGA PLANA NA ISPU

Za pregled bilo kojeg prostornog plana koji je na javnom uvidu potrebno je otvoriti web stranicu Informacijskog sustava prostornog uređenja (ISPU) - <https://ispu.mgipu.hr/#/>

U prozoru pretraži upisati ime JLS pa u padajućem izborniku (na dnu) pod Prostorni planovi odabrati ime plana.

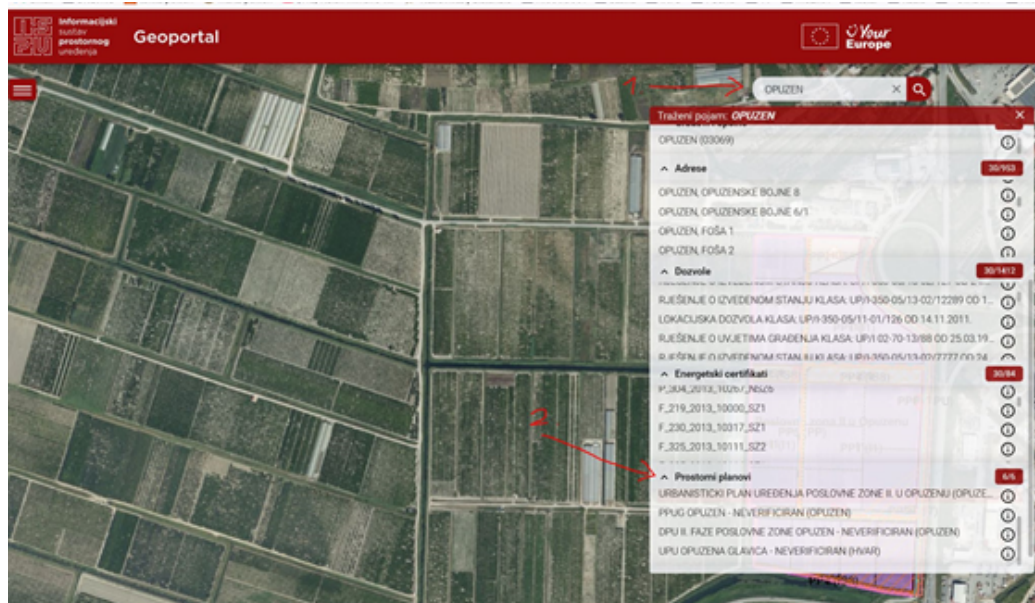

U tražilicu se može upisati i ime JLS ili zoomirati na željeno područje.

Kliknuti na tri vodoravne crtice lijevo gore.

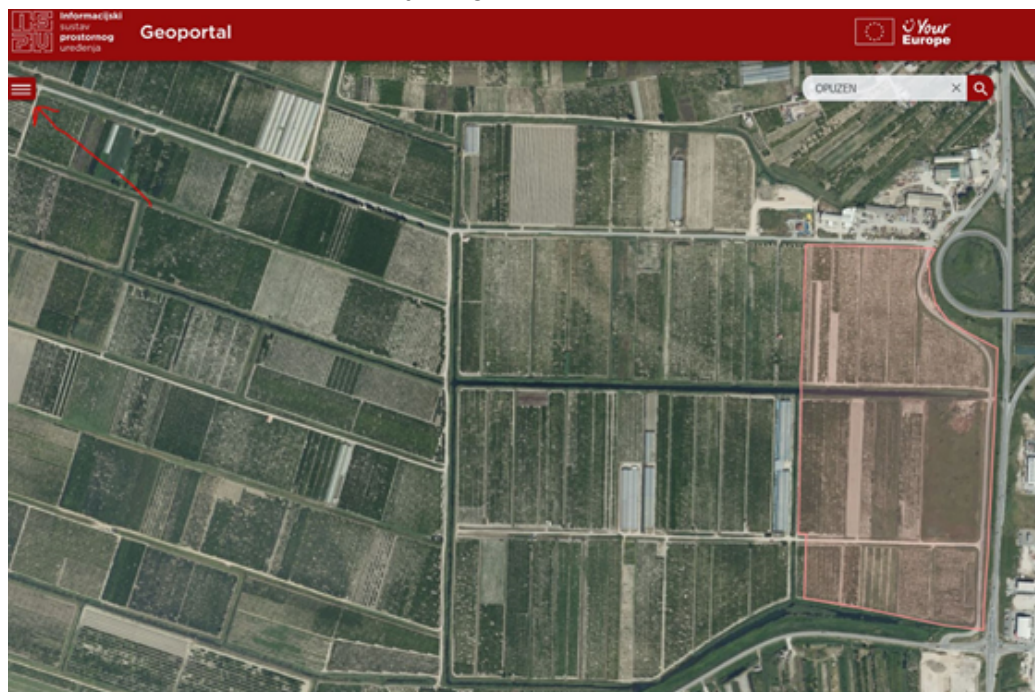

Pod Registar prostornih planova odabrati Planovi u izradi te odabrati traženi plan. Ukoliko se na popisu planova ne pojavljuje traženi plan, potrebno je zoomirati kartu (približiti se).

Za svaki plan koji je na javnom uvidu može se odabrati Obuhvat i Prijedlog plana za javnu raspravu. Potrebno je odabrati ovaj drugi.

Klikom na kućice odabrati traženu kartu. Desno od imena plana je crvena ikonica, klikom na nju otvara se prozor Metapodaci.

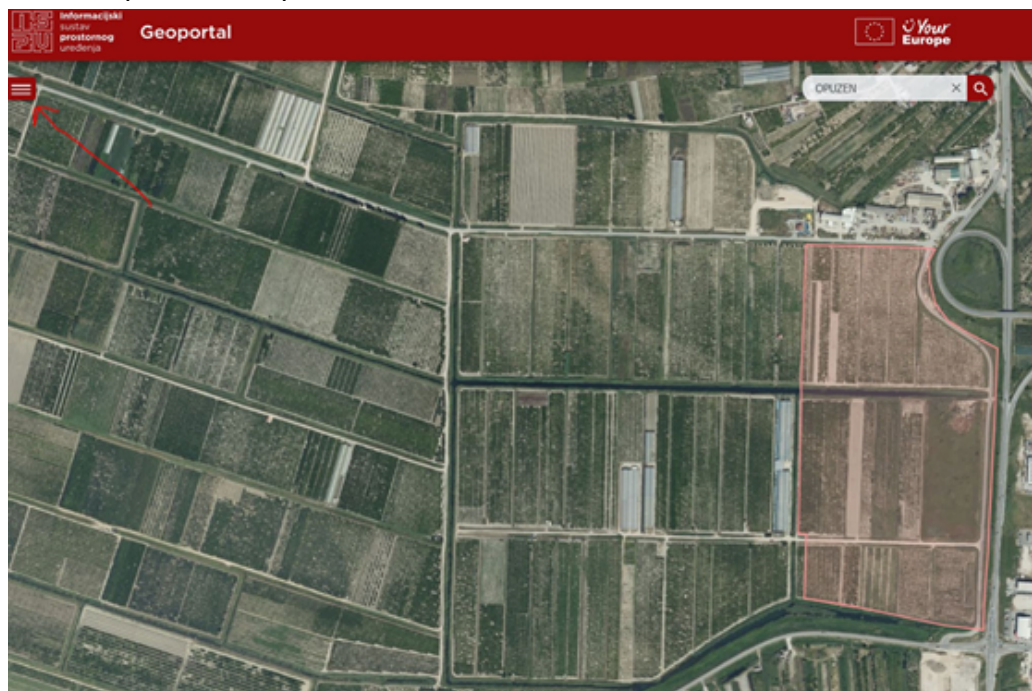

U Prilogu istog nalaze se svi kartografski prikazi u pdf-u te tekstualni dio plana.

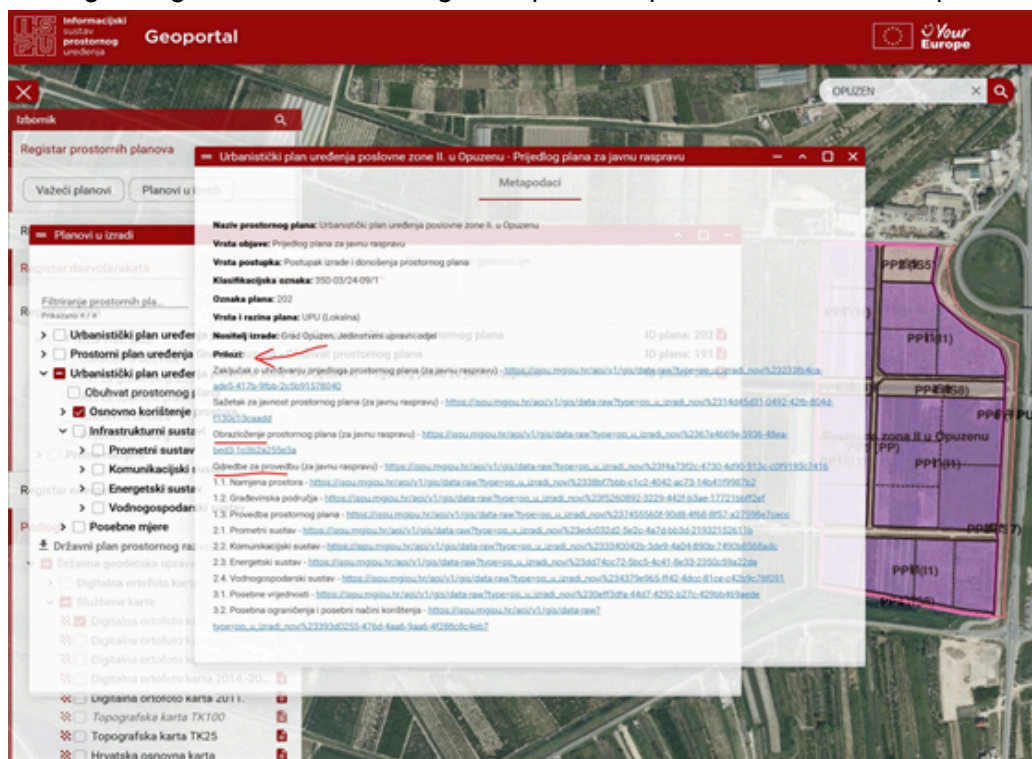

UPUTE ZA PREGLED DONESENIH PLANOVA NA ISPU

Za pregled bilo kojeg prostornog plana potrebno je otvoriti web stranicu Informacijskog sustava prostornog uređenja (ISPU) - <https://ispu.mgipu.hr/#/>

Prostornom planu može se pristupiti na više načina (prvi korak se razlikuje):

1) Otvorite ISPU, upišete u tražilicu ime plana - npr. UPU dijela naselja Krvavac II i odaberete pod Prostorni planovi traženi plan.

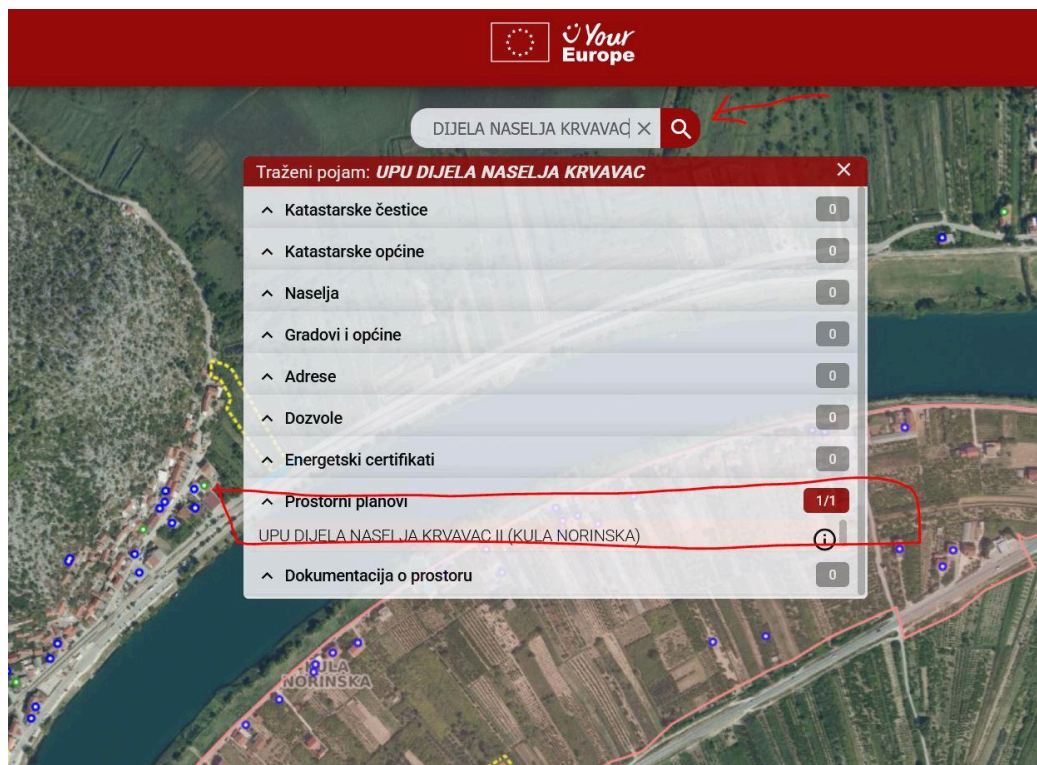

2) Nađete traženi plan u eKatalogu (<https://katalog.mgipu.hr/search>) i upišete u tražilicu njegovu oznaku revizije (kod UPU dijela naselja Krvavac II to je HR-ISPU-UPU3-02194-R01).

3) Upišete ime JLS ili naselja ili zoomirate u ISPU na željeno područje.

Nakon jednog od tri navedena načina slijede koraci:

- lijevo gore kliknete ikonu s 3 linije
- iz izbornika koji se otvori odaberete Registar prostornih planova - Važeći planovi
- u prozoru koji se otvorio odaberete plan i označavanjem kućica otvarate pojedine grafičke prikaze
- ukoliko se na popisu planova ne pojavljuje traženi plan, potrebno je zoomirati kartu

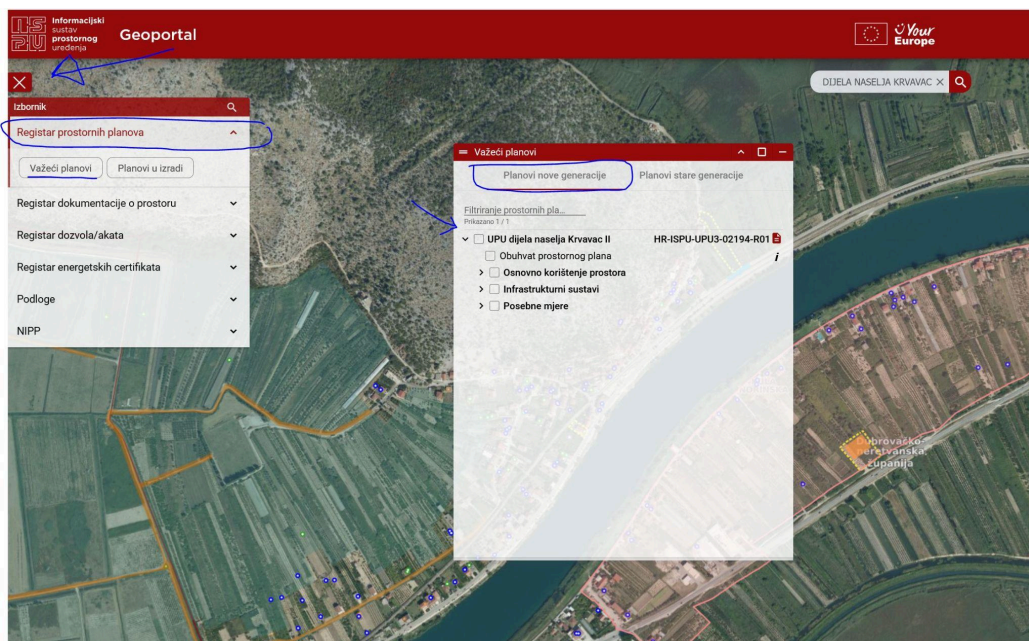

- klikom na ikonu dokumenta kraj oznake revizije otvara se novi prozor u kojem postoji daljnji link na eKatalog u kojem se mogu naći Odredbe, Odluka o donošenju i Obrazloženje plana.

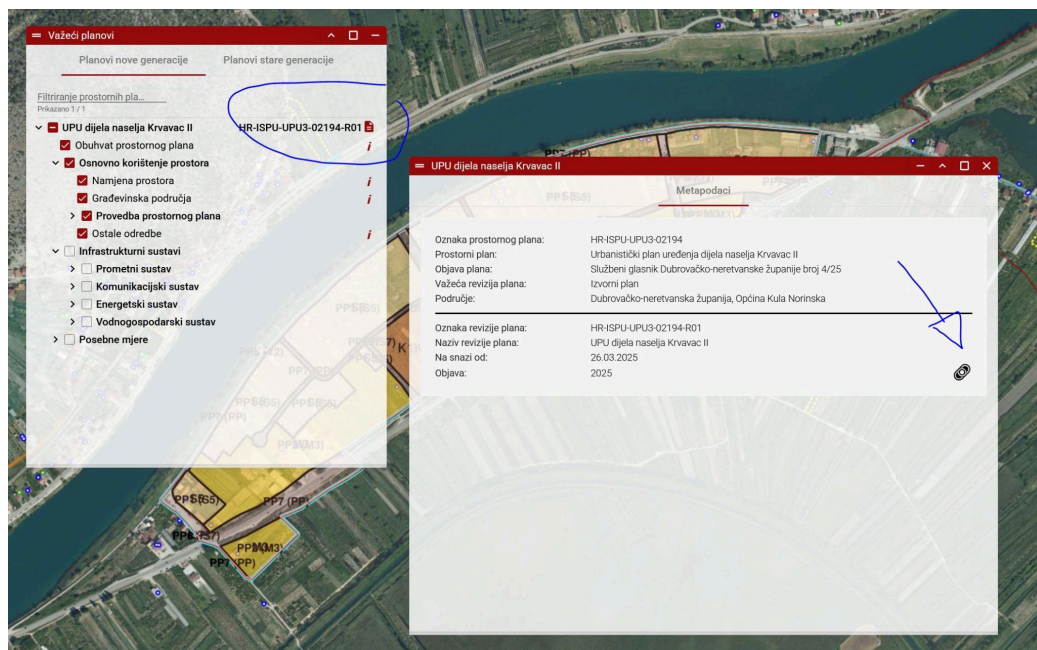

Na ovaj način naravno mogu se gledati i planovi stare generacije koji su uneseni u ISPU kao naravno i ostale stvari koje nisu prostorni planovi, a dio su tog velikog sustava - Akti za gradnju i sl. te gasiti i paliti ostale podloge: DKP...

Tu se može dobiti i lokacijska informacija - u donjem desnom uglu ekrana.